



# DEMOLITION-BIKE MTB-MARATÓN

## GARACHICO-EL TANQUE

GRAN PREMIO

oncedientes

### BIKRONOS

## REGLAMENTO PARTICULAR

### 1 de Marzo de 2026



Complejo Deportivo La Teja  
(San José de Los Llanos)



**oncedientes**  
CICLISMO • COMPETICIÓN • TENERIFE





# DEMOLITION BIKE 2026

## 1. PRESENTACIÓN

La Demolition Bike es una prueba de MTB y Gravel dirigida a todo tipo de ciclistas tanto amateur como de competición, que en sus dos distancias recorre los mejores entornos para la práctica estas disciplinas por los montes del norte de Tenerife y que son ideales para alcanzar un reto personal en el que se incluye organización, dureza y unos parajes de ensueño.

En esta edición donde el Club Ciclista Oncedientes toma las riendas como organizador de esta prestigiosa prueba con la misma ilusión de otros que con el resto de sus grandes eventos deportivos en Canarias, junto los municipios de El Tanque y Garachico como colaboradores fundamentales, ofrecen a los participantes una competición del mas alto nivel organizativo en su 3ª edición.

Realizar una prueba con una logística tan complicada es otro reto organizativo de nuestro Club para junto a los ayuntamientos de Garachico y El Tanque, ofrecer la oportunidad de trazar un recorrido espectacular de 65 kms bajo la sombra del Teide y del volcán del Chinyero

Deporte es esfuerzo, sacrificio y, a menudo, recompensa. Por ello, el Club Ciclista Oncedientes como indican sus estatutos a puesto en marcha la **Demolition Bike**, una iniciativa para impulsar los valores como el crecimiento personal a través de la práctica deportiva, evento abierto a cualquier deportista que gracias a sus dos distancias (65 y 33 kms) quiera realizar un reto de estas características.

## 2. OBJETIVOS ESPECÍFICOS

- A.** Motivar e incrementar el deporte y la recreación entre la ciudadanía Promover la solidaridad y el sentimiento de empatía, cooperación y colaboración.
- B.** Fomentar la participación ciudadana.
- C.** Crear un espacio de intercambio de información y promoción de prácticas deportivas en la naturaleza.

## 3. DESCRIPCIÓN Y CRONOGRAMA DEL EVENTO

La Demolition Bike es una prueba que se disputa de manera individual el domingo 1 de Marzo de 2026, con inicio y final en el núcleo de San José de Los Llanos en la localidad de El Tanque.

El día anterior 28 de Febrero, se hará entrega de las bolsas corredor en las instalaciones de Bikronos.

<https://maps.app.goo.gl/xj7iJiLvEBbzpZzt9>

Como en otras ocasiones y al igual que en otros eventos organizados por el C.C. Oncedientes, un compañero, familiar, amigo, etc... puede retirar el dorsal y la bolsa de corredor aportando la licencia o DNI de la persona inscrita tanto de manera física como digital.



#### 4. DESCRIPCION DEL RECORRIDO DE LA PRUEBA

Los recorridos estarán perfectamente señalizados en su totalidad. La carrera estará dirigida por la figura del director de carrera en colaboración con personal voluntario, Jueces Árbitros, los representantes de la Federación de Ciclismo de Tenerife, personal de asistencia sanitaria, de seguridad y de rescate.

Concentración a las 8:00h del Domingo 1 de Marzo y salida neutralizada a las 9:00h en la Avda. Venezuela (Junto al área recreativa de San José de los Llanos).

La carrera se disputará por la vertiente noroeste de la isla y transitará por pistas forestales de las comarcas Norte y Noreste de Tenerife para finalizar en el acceso a la zona recreativa de Arenas Negras.

Para la señalización de los puntos conflictivos o con posibilidad de pérdida habrá personal de Protección Civil, voluntarios o personas de la organización (tanto a pie como en vehículo) indicando la ruta correcta.

La META para ambas distancias estará situada en el final de la pista de Fuente Santa, a 100 mts aproximadamente del cruce con la TF-373. De la meta hasta la zona logística y pódium del Complejo Deportivo La Teja en San José de Los Llanos, se irá por la TF-373 por sus propios medios y siempre respetando las normas de circulación (una vez hecho el paso por meta estamos fuera de competición), donde habrá entrega de premios y comida final.





## 5. CATEGORÍAS

La carrera en la modalidad de **Mountain Bike** estará dividida en dos distancias, para participar en la distancia larga la edad mínima es de 17 años y para la corta 15.

### **Distancia Larga:**

Categorías Masculina y Femenina de:

- Junior
- Elite/Sub 23
- Máster 30
- Máster 40
- Veterano 50
- Veterano 60
- Absoluta

### **Distancia Corta:**

Categorías Masculina y Femenina de:

- Cadete
- Junior
- Absoluta (De 18 a 49 años)
- Veterano (50 años o más)

La carrera **Gravel** estará dividida en 2 distancias, para participar en la distancia larga la edad mínima es de 17 años y para la corta 15.

### **Distancia Larga:**

Categorías Absoluta Masculina y Femenina.

### **Distancia Corta:**

Categorías Absoluta Masculina y Femenina.

***Para que una categoría sea efectiva debe tener un mínimo de 3 equipos participantes, de lo contrario los participantes se reubicarán en otra categoría de similares características.***

## 6. PRECIO INSCRIPCIONES

Se harán a través de la plataforma instalada en la página web [www.gesportcanarias.com](http://www.gesportcanarias.com)

**Precios según las modalidades:**

### **Distancia Larga MTB y Gravel:**

**FEDERADOS: 45 €** por persona (Federados con licencia competitiva\*).

**NO FEDERADOS: 60 €** por persona (seguro de un día, carnet ciclista, incluyendo los federados con licencia cicloturista deberán realizarla en esta modalidad al no tener una licencia competitiva, **tras acuerdo de la Asamblea extraordinaria de la Federación Canaria de Ciclismo del día 12 de Diciembre de 2020**).

### **Distancia Corta MTB y Gravel:**

**FEDERADOS: 40 €** por persona (Federados con licencia competitiva\*).

**NO FEDERADOS: 55 €** por persona (seguro de un día, carnet ciclista, incluyendo los federados con licencia cicloturista deberán realizarla en esta modalidad al no tener una licencia competitiva, **tras acuerdo de la Asamblea extraordinaria de la Federación Canaria de Ciclismo del día 12 de Diciembre de 2020**).

***\*No es válido el carnet ciclista, licencia de cicloturismo o licencia de otras federaciones.***

## **7. AVITUALLAMIENTOS (SOLIDO Y LÍQUIDO):**

- 1º- Zona Recreativa Arenas Negras (También para equipos)
- 2º- Cruce de Pistas Llanos del Hospital con pista Roja (Ida / Vuelta donde se encuentra la desalinizadora).
- 3º- El Lagar (También para equipos).
- 4º- Zona entrega de premios ( Complejo Deportivo La Teja)

## **8. FUERA DE CONTROL:**

Se establece en la línea de meta para ambas distancias a las **13:30h**

\* Este margen es aproximados, hasta la revisión por el jurado técnico de la prueba, si hay cambios harán llegar vía email a los participantes.

\*A los participantes que queden fuera de carrera se les anotará el dorsal, y llegarán por sus propios medios a meta.

## **9. ENTREGA DE PREMIOS**

Se realizará en el Complejo Deportivo La Teja a las 14h, para ello es imprescindible subir al pódium con uniformidad ciclista.

Al llegar a la meta todos los corredores y corredoras tendrán los siguientes servicios en las inmediaciones del pódium:

- Servicios Sanitarios.
- Avituallamiento final.
- Taller de mecánica.
- Zona de lavado de bicis.
- Paella final para todo/as los participantes.
- Photocall

A esta zona podrán acceder también los amigos y familiares y que quieran animar a los participantes.

## **10. ZONA DE LAVADO DE BICIS**

Estará ubicada en el Complejo Deportivo La Teja

## **11. INFORMACIÓN EXTRA**

En la página de la Federación Canaria de Ciclismo y en las Redes Sociales de la prueba, Facebook, Instagram y el Canal Telegram del Club Ciclista Oncedientes <https://t.me/Oncedientes>

## **12. OBLIGACIONES Y COMPORTAMIENTO DE LOS PARTICIPANTES:**

Además deben conocer y cumplir en todo el desarrollo de la prueba el reglamento de la misma y en especial la Ley de Seguridad Vial. Los participantes deben ir siempre por su carril, salvo que la autoridad o personal de la marcha indique otro criterio, siempre cumpliendo la normativa de circulación, especialmente cuando marchen desagrupados, siempre mostrando un comportamiento cívico y deportivo, siempre respetando el medio ambiente y a los demás participantes y por supuesto siempre respetado y acatando las ordenes emanadas de la autoridad, sanitarios y personal de la marcha. Al participante que no cumpla el Reglamento o que sus acciones constituyan un peligro para el resto de participantes o usuarios de la vía, será expulsado de la marcha, impidiendo su continuidad.

Si la organización y al autoridad, observaran un incumplimiento generalizado del reglamento por los participantes podrá modificar el criterio del desarrollo de la marcha. Cualquier infracción a la normativa reguladora vigente, conductas incívicas o situaciones que deriven en incumplimiento de la resolución que dicte la Autoridad Competente, será objeto de denuncia, pudiéndose acordar la suspensión de la prueba si los Agentes encargados del acompañamiento, viesen peligrar la seguridad en unas condiciones de riesgo.

### 13. SUSPENSIÓN DE LA PRUEBA

En caso de declaración del Gobierno de Canarias de alerta por fenómenos atmosféricos adversos durante la fecha de la realización de la prueba, se procederá a la suspensión de la misma para garantizar la seguridad de los participantes. En este caso la organización no devolverá el importe de la inscripción a los participantes.

En consecuencia, la Organización de la Demolition Bike se puede ver obligada a suspender la prueba. Esta suspensión podría ser con carácter definitivo, por no ser posible su realización ese mismo fin de semana y quizás no existir la posibilidad de realizarla en fechas venideras, caso en el cual la organización devolvería el importe proporcional de la cuota de inscripción.

No obstante, la Organización mantendría la entrega de dorsales y obsequios a todos los participantes, en el lugar establecido al efecto y que sería publicado en la página WEB de las inscripciones, redes sociales de la prueba y remitido por correo masivo a todos los participantes.

### 14 CONDICIONANTES DE SEGURIDAD PARA LA REALIZACIÓN DE LOS ACTOS:

1º.- Por accidente grave de algunos de los participantes durante la prueba, con resultado de muerte.

2º.- Por el aviso de los sistemas de alerta Del Gobierno de Canarias en cuanto a las restricciones derivadas del COVID-19, de la Dirección General de Seguridad y Emergencias, o en caso de que se sobrepasen los umbrales que se reflejan en el siguiente cuadro:

NIVEL	VIENTO	LLUVIA	NIEVE	TEMP. EXTRE. MIN	TEMP. EXTRE. MAX
AMARILLO	Racha máxima 70 Km/h	60 mm/12h. 15 mm/1h	Copos en Suelo a 2 cm/24h	S/C.TFE -1	S/C.TFE 34
NARANJA	Racha máxima 90 Km/h	100 mm/12h. 30 mm/1h	Copos en suelo a 5 cm/24h	S/C.TFE -4	S/C.TFE 37
ROJO	Racha máxima 130 Km/h	180 mm/12h. 60 mm/1h	Copos en suelo a 20 cm/24h	S/C.TFE -8	S/C.TFE 40

3º.- Por causas sobrevenidas en cuanto al estado de las vías.

4º.- Por incumplimiento de las normas establecidas para las Actividades propuestas.

5º.- Por indicación motivada del Responsable del Plan, de los agentes de la autoridad o de la Protección Civil.

6º.- Por incumplimientos manifiestos de las directrices de la Memoria de Seguridad.

7º.- Por causas de fuerza mayor.

**En El Sauzal a 14 de Enero de 2026**  
**El Presidente del Club Ciclista Oncedientes:**



**Fdo.: Leopoldo Amorós Cabrera**

**oncedientes**  
CICLISMO • COMPETICIÓN • TENERIFE





**1 DE MARZO DE 2026**

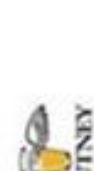

Porta: 31 kms

**D. Larga: 60,5kms**



# PLANO DEL RECORRIDO DISTANCIA CORTA 32K

1 DE MARZO DE 2026

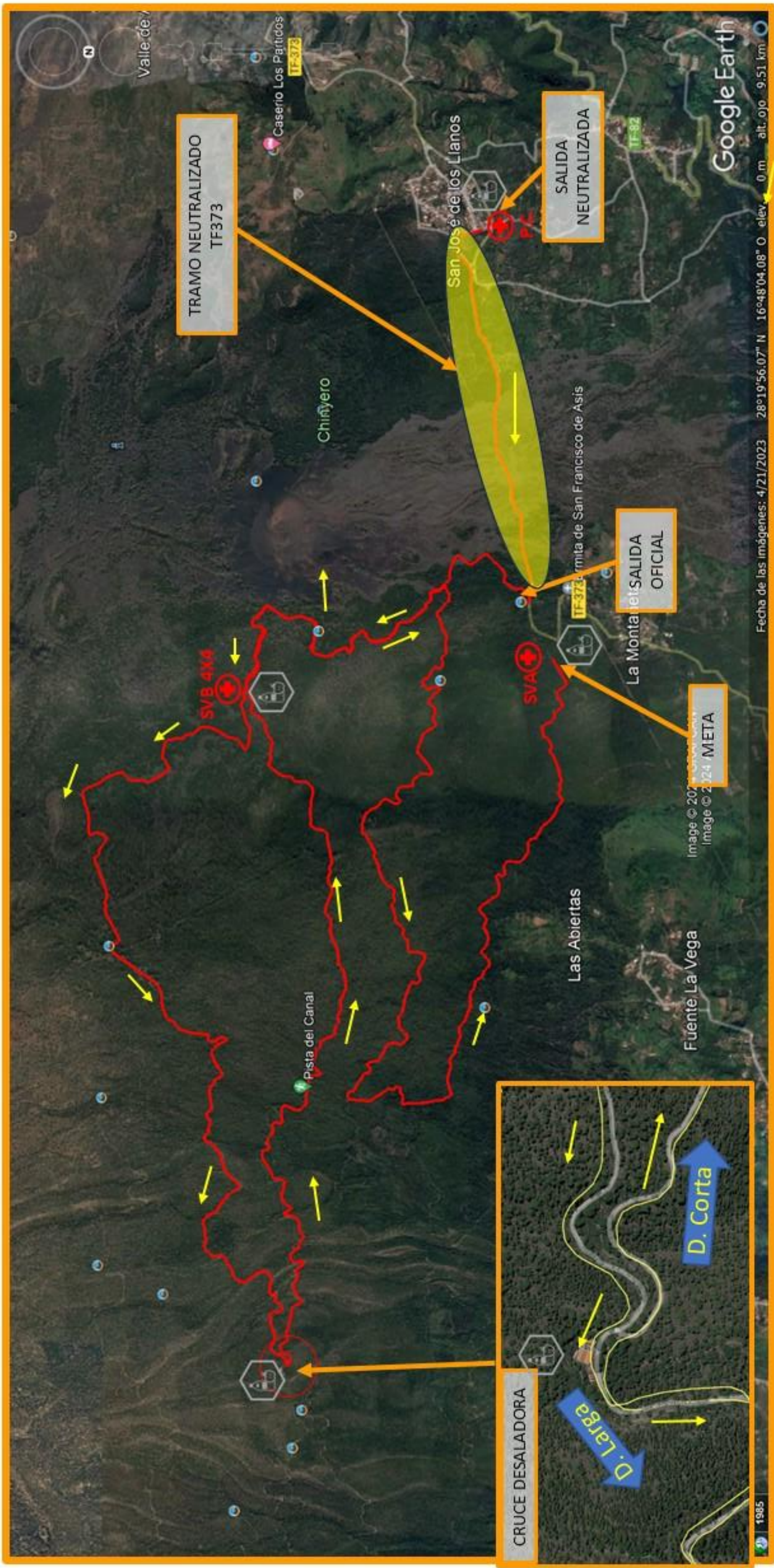

**Avituallamiento**

**Ambulancias**

**Fuera de control**

D. Corta: 31 kms

D. Larga: 60,5kms

**Bikronos**

**once** **dientes**

CICLISMO • COMPETICIÓN • TENERIFE

