

## IV CARRERA POPULAR GUAMASA

### REGLAMENTO

**Organiza:** Organismo Autónomo de Deportes del Excmo. Ayuntamiento de La Laguna con la colaboración de la AA VV Santa Rosa de Lima.

**Controla:** Comité de Jueces de la Federación Canaria de Atletismo.

**Fecha:** sábado 26 de ABRIL de 2025.

**Lugar:** La salida y meta de la carrera será en el Camino Santa Rosa de Lima. Plaza de la Iglesia (Guamasa)

#### Horario de salida y distancias a recorrer:

- 10:00 Carreras infantiles:
  - Menores de 5 años. 250 m aprox.
  - Sub 8 – Sub 10 (6-7-8-9 años) 480 m aprox. (1 vuelta al circuito)
  - Sub 12 – Sub 14 (10-11-12-13 años) 880 m aprox (2 vueltas al circuito)
  
- 10:30 Circuito 3 Km y 6 Km (Mayores de 14 años)

**RECORRIDO** (Vuelta 3 Km) Salida Camino Santa Rosa de Lima, giro izquierda Cmno Rodriguez, giro izquierda Camino Padilla Alta, giro izquierda Camino Tabares, giro izquierda Cmno. El Eucalipto, giro izquierda Camino Santa Rosa de Lima, giro derecha Paseo Las Acacias, giro izda Paseo Las Magnolias, giro dcha Cmno Santa Rosa de Lima, **META**.

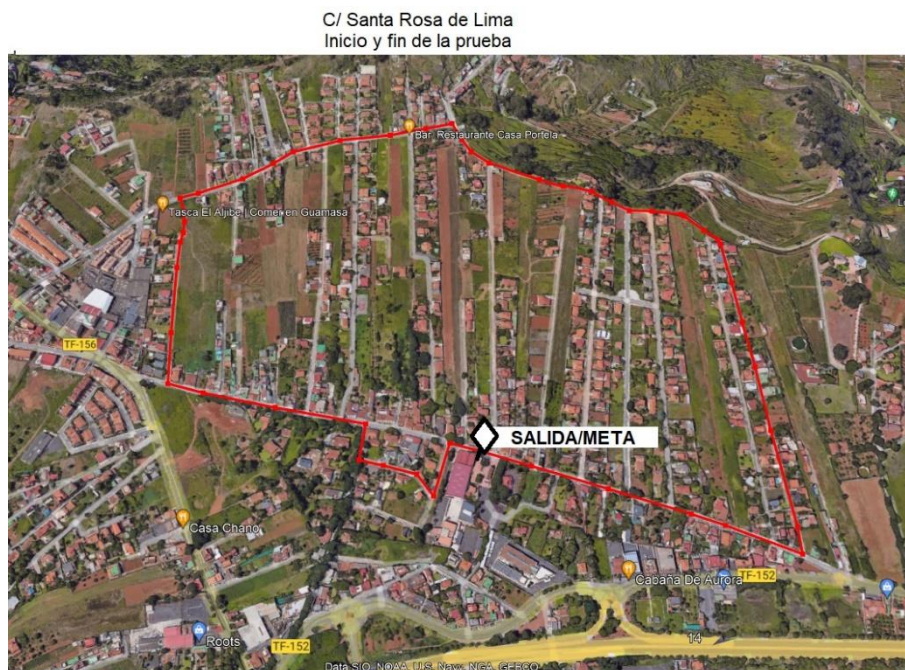

**Recorrido de la prueba.** Salida y meta: Plaza de la Iglesia de Guamasa



La organización podrá realizar un mayor número de salidas (y distancias) en función del número de participantes por categoría u otros aspectos organizativos.

**Participantes:** Podrán participar en esta prueba (en su correspondiente categoría) personas de ambos sexos, de todas las edades, que no padezcan ninguna enfermedad que las incapacite para esta clase de competición, debiendo aceptar en el momento de la inscripción lo recogido en este reglamento.

**No se permitirá correr con ningún vehículo (bicicletas, monopatín, carritos de bebé...), ni mascotas.**

**MENORES DE EDAD:** Los menores de edad (menores de 18 años) deberán presentar obligatoriamente, autorización de representante legal del menor. El modelo de autorización estará disponible en el apartado Descargas de la web de inscripción y en los puntos de inscripción.

**Cupo máximo:** El máximo de inscritos será de **300 corredores** para las pruebas de 3 Km y 6 Km (Categorías sub 16, sub 18, sub 20, senior y veteran@s) y **100 participantes** para el resto de categorías.

**Categorías:** Los participantes se clasificarán con arreglo a las siguientes categorías:

#### **CARRERAS INFANTILES.**

- Menores 5 años.
- Sub 8: Los atletas que en el año cumplan 6 o 7 años.
- Sub 10: Los atletas que en el año cumplan 8 o 9 años.
- Sub 12: Los atletas que en el año cumplan 10 o 11 años.
- Sub 14: Los atletas que en el año cumplan 12 o 13 años.

#### **CARRERA 3 KM**

- Sub 16: Los atletas que en el año cumplan 14 o 15 años.
- Sub 18: Los atletas que en el año cumplan 16 o 17 años.
- Sub 20: Los atletas que en el año cumplan 18 o 19 años.
- Senior: (de 20 a 39 años)
- Veteranos 40 (de 40 a 49 años)

- Veteranos 50 (de 50 a 59 años)
- Veteranos 60 (de 60 a 69 años)
- Veteranos 70 (de 70 en adelante)
- Diversidad Funcional
- General Masculina / Femenina

### **CARRERA 6 KM**

- Sub 20: Los atletas que en el año cumplan 18 o 19 años.
- Senior: (de 20 a 39 años)
- Veteranos 40 (de 40 a 49 años)
- Veteranos 50 (de 50 a 59 años)
- Veteranos 60 (de 60 a 69 años)
- Veteranos 70 (de 70 en adelante)
- Diversidad Funcional
- General Masculina / Femenina

Los corredores/as optarán a premios en la categoría que se inscriban y en la clasificación general.

**TROFEOS Y MEDALLAS:** Se entregarán trofeos para el primer puesto, segundo y tercero de la general y medallas al primer, segundo y tercer clasificado/a del resto de categorías.

**PREMIOS EN METÁLICO:** Se entregarán los siguientes premios en metálico para los primeros clasificados:

<b>CARRERA 6 KM</b>			
<b>1º CLASIFICADO</b>	<b>200 €</b>	<b>1ª CLASIFICADA</b>	<b>200 €</b>
<b>2º CLASIFICADO</b>	<b>100 €</b>	<b>1ª CLASIFICADA</b>	<b>100 €</b>
<b>3º CLASIFICADO</b>	<b>50 €</b>	<b>3ª CLASIFICADA</b>	<b>50 €</b>

<b>CARRERA 3 KM</b>			
<b>1º CLASIFICADO</b>	<b>70 €</b>	<b>1ª CLASIFICADA</b>	<b>70 €</b>
<b>2º CLASIFICADO</b>	<b>50 €</b>	<b>1ª CLASIFICADA</b>	<b>50 €</b>
<b>3º CLASIFICADO</b>	<b>30 €</b>	<b>3ª CLASIFICADA</b>	<b>30 €</b>

### **CUOTAS DE INSCRIPCIÓN:**

- 5 euros para las categorías Infantiles: Sub-8, sub-10, sub-12, sub-14.
- 8 euros para los participantes en las distancias de 3 Km y 6 Km

### **INSCRIPCIONES Y PLAZOS:**

Las inscripciones se podrán realizar a través de la página **web del OAD** rellenando debidamente el formulario y realizando el pago a través de la plataforma web.

El periodo de inscripción será desde el **14 de marzo** hasta el día **23 de abril** a las 23:59 horas o hasta que se complete el cupo de plazas disponibles.

Después de haber completado el proceso de registro, se recibirá confirmación por correo electrónico de estar debidamente inscrito como participante.

Una vez confirmado el registro, la Organización no admitirá cancelaciones ni efectuará reembolsos.

La inscripción es intransferible y no se podrá cambiar de prueba sin la autorización de la Organización.

### **RECOGIDA DE CHIPS, DORSALES Y BOLSA DEL CORREDOR:**

La retirada de dorsales será: el viernes **25 de abril** en la tienda Intersport de Los Rodeos en horario de **17:00 a 20:00 horas**. Y el sábado **26 de abril** en horario de **8:00 a 10:00 horas** en el lugar de salida de la carrera (Plaza de la Iglesia. Camino Santa Rosa de Lima - Guamasa).

Los dorsales se colocarán obligatoriamente en el pecho, sin hacerle ninguna modificación, pudiendo ser descalificado si no se cumple este apartado.

**CONTROLES:** En el recorrido de la prueba estarán los controles reglamentarios para el desarrollo de la prueba, supervisada por los jueces y personal de la Organización.

**RECLAMACIONES:** Las reclamaciones podrán hacerse en la línea de meta al juez árbitro hasta 10 minutos después de la entrada del último participante.

**AVITUALLAMIENTO:** La organización colocará al final del recorrido zona de avituallamiento.

### **RESPONSABILIDADES:**

La Organización ha contratado un seguro de Responsabilidad Civil que incluye a todos los atletas debidamente inscritos.

La Organización ha contratado un seguro de accidentes que incluye a todos los participantes debidamente inscritos.

El participante será el único responsable de los daños que pudiera ocasionar u ocasionarse en el transcurso de la prueba, derivados de la no observancia de este reglamento.

### **SERVICIO MÉDICO:**

Habrá un servicio médico en la zona de llegada a disposición de todos los participantes.

### **GUARDARROPA:**

La Organización pondrá a disposición de los atletas un guardarropa cercano a la zona de salida.

**IMPREVISTOS:**

Todo aquello no previsto en el presente Reglamento será de aplicación el Reglamento de la I.A.A.F. y de la R.F.E.A y lo que la Organización determine.

**REGLAMENTO:**

Todos los participantes por el mero hecho de tomar la salida conocen y aceptan el presente Reglamento.

