



DESAFÍO IBEROSTAR

TENERIFE BIKE EXPERIENCE

4 DICIEMBRE 2022 **01**

02

Puntos Inscripción
www.gesportcanarias.com



Síguenos en Facebook: Desafío Iberostar

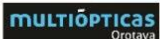

PRESENTACIÓN

EL DESAFÍO IBEROSTAR TENERIFE BIKE EXPERIENCE es una prueba de ciclismo en carretera, con salida y llegada en el municipio de Adeje y con un recorrido aproximado de 95 km.

La prueba se celebra el día 4 de diciembre de 2022 y consta de una marcha cicloturista (PRUEBA NO COMPETITIVA) por las carreteras insulares y las vías de los términos municipales de Adeje, Guía de Isora, Santiago del Teide, La Orotava, Vilaflor y Arona organizada por el Club Deportivo Fortín de Adeje con la colaboración de la Federación Insular de Ciclismo de Tenerife.

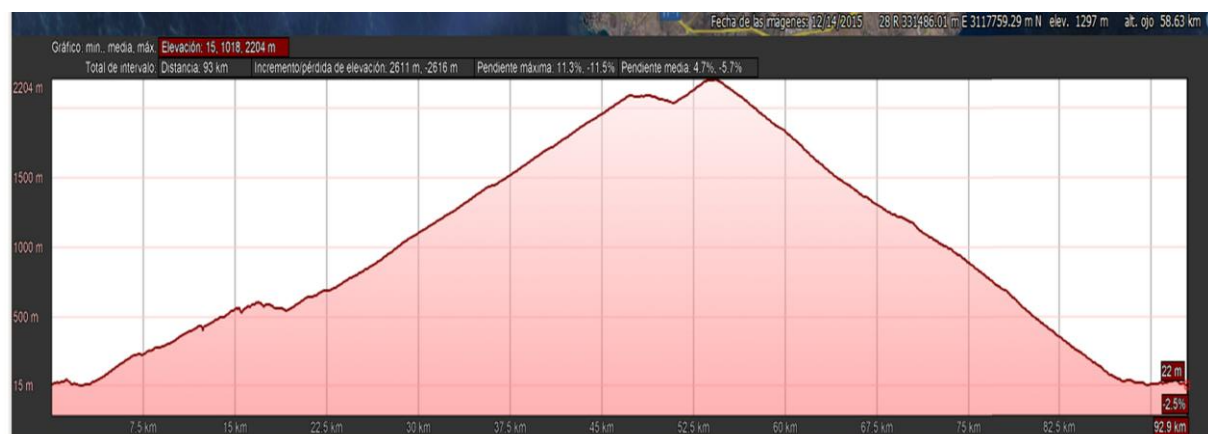
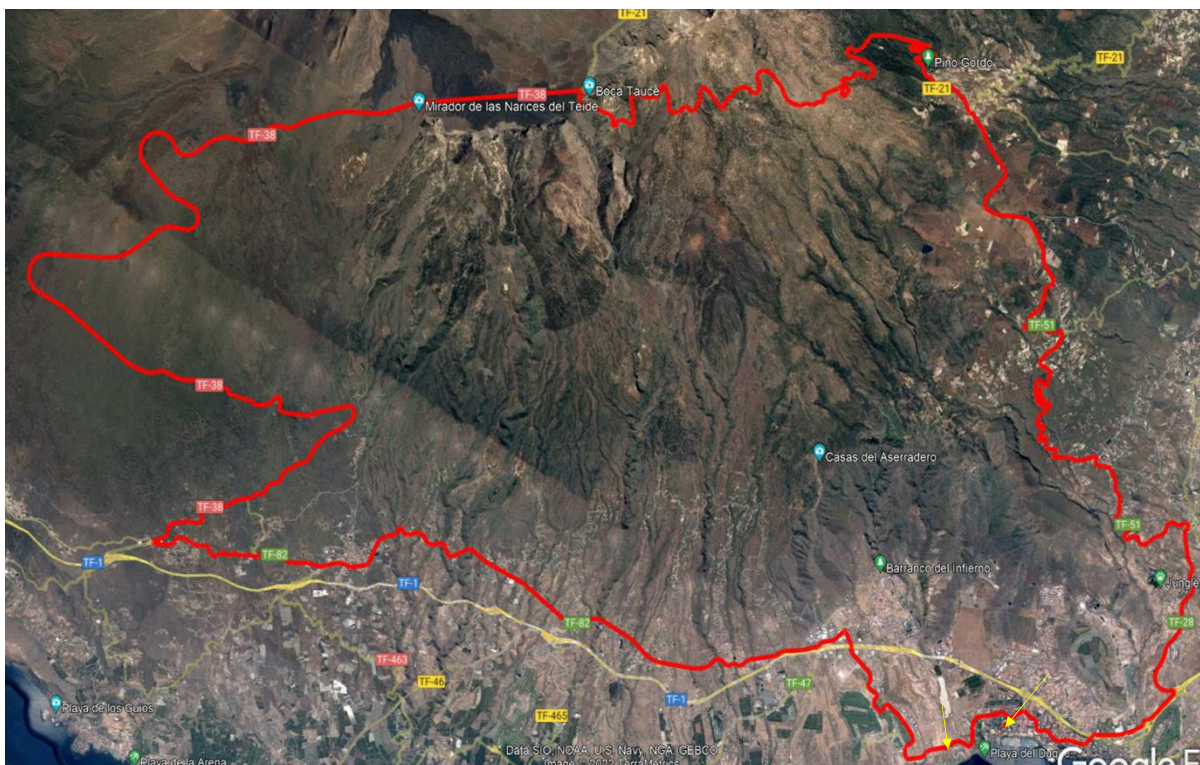

El lugar de salida (neutralizada) es el aparcamiento en la zona exterior del Gran Hotel Anthelia, en el municipio de Adeje.



ZONA DE LLEGADA

La nueva zona de llegada será los estacionamientos de Jardines del Duque, avenida de Moscú, termino municipal de Adeje.



PLANO CON DESCRIPCIÓN DE LA ZONA DE LLEGADA

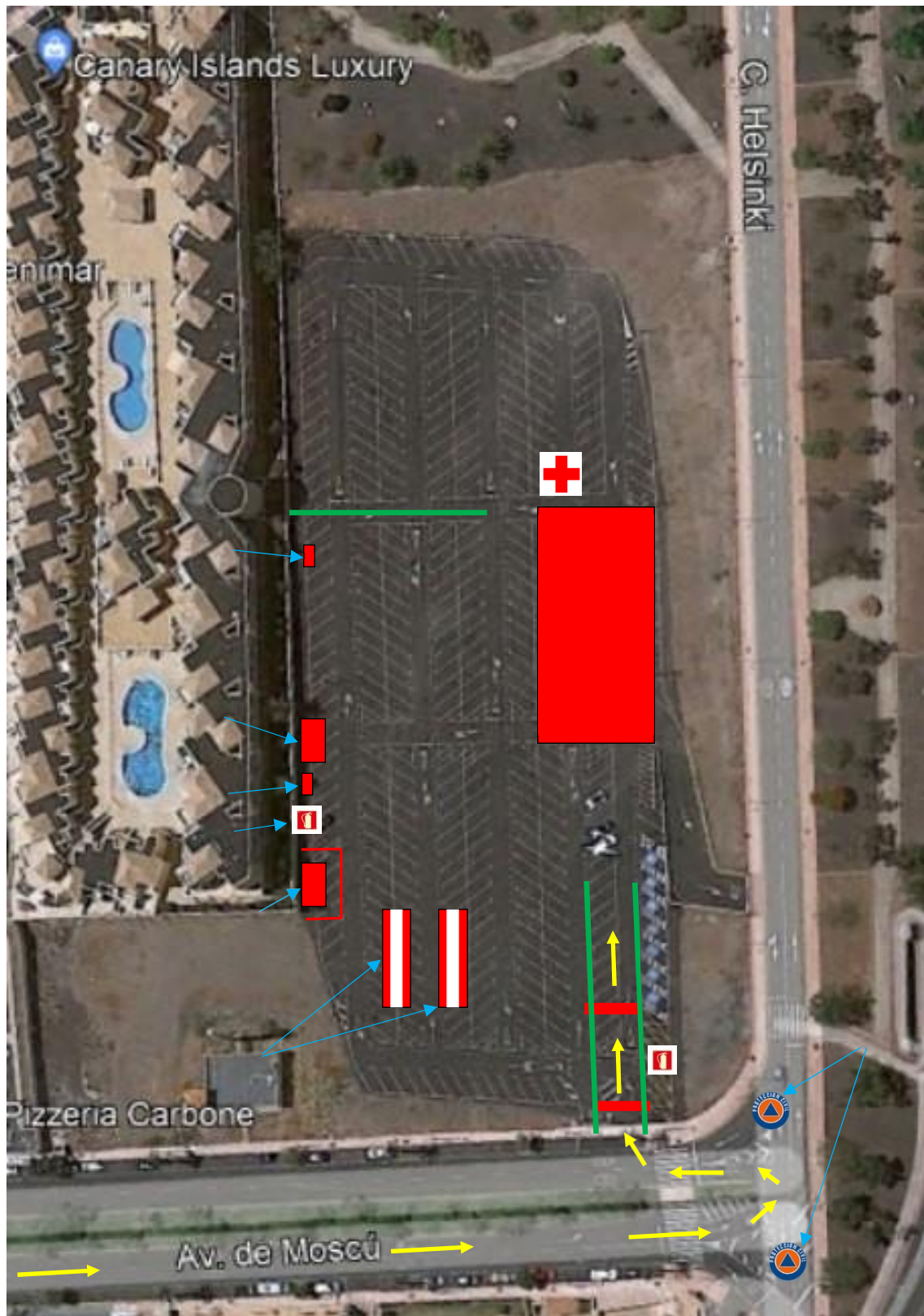

RUTÓMETRO

RUTOMETRO MARCHA CICLOTURISTA. DESAFIO IBEROSTAR TENERIFE BIKE EXPERIENCE												
4 DE DICIEMBRE DE 2022												
Distancia en Kms.			Recorrido	Altitud	Ctra.	Punto kilomet	Horario de Paso Aprox. Velocidad media Km/h			Municipio		
Parc.	Tot.	Falt.					20	22	24			
0,00	0,00	94,81	Iberostar Grand Hotel Anthea C/ Londres. SALIDA	R	22	Urbano		8:00:00	8:00:00	8:00:00	Adeje	
0,14	0,14	94,67	Cruce con Calle Paris Giro Direcc. Avda. de Bruselas Tr-A	I	28	Urbano		8:00:25	8:00:23	8:00:21	Adeje	
0,09	0,23	94,58	Rotonda Cruce con Avda. de Bruselas Tr-B Giro	I	33	Urbano		8:00:41	8:00:38	8:00:34	Adeje	
0,22	0,45	94,36	Rotonda Cruce con Avda. Moscu Giro Direcc. Avda. de Bruselas	R	40	Urbano		8:01:21	8:01:14	8:01:07	Adeje	
0,70	1,15	93,66	Rotonda Cruce con Calle del Roque Nublo	R	59	Urbano		8:03:27	8:03:08	8:02:52	Adeje	
0,07	1,22	93,59	Avda. Virgen de Guadalupe	R	58	Urbano		8:03:40	8:03:20	8:03:03	Adeje	
1,37	2,59	92,22	Rotonda Cruce con Avda. de Las Gaviotas	R	18	Urbano		8:07:46	8:07:04	8:06:28	Adeje	
0,45	3,04	91,77	Rotonda Cruce con Avda. Los Acanalados (La Caleta)	D	22	Urbano		8:09:07	8:08:17	8:07:36	Adeje	
0,25	3,29	91,52	Rotonda Cruce con Avda. de Ayyo Giro Direcc. Adeje	D	43	Urbano		8:09:52	8:08:58	8:08:13	Adeje	
2,96	6,25	88,56	Rotonda de paso sobre Autopista TF-1-Avda. de Ayyo-Adeje	R	215	Urbano		8:18:45	8:17:03	8:15:37	Adeje	
0,36	6,61	88,20	Rotonda Cruce con Avda. del Barranco de Las Torres Giro	I	228	Urbano		8:19:50	8:18:02	8:16:32	Adeje	
0,08	6,69	88,12	Avda. del Barranco de Las Torres	I	231	Urbano		8:20:04	8:18:15	8:16:43	Adeje	
0,58	7,27	87,54	Cruce con Calle de La Atalaya Giro	I	242	Urbano		8:21:49	8:19:50	8:18:10	Adeje	
0,10	7,37	87,44	Rotonda Cruce con Avda. La Atalaya Cruce con TF-82 Giro Direcc. Inicio TF-82	D	233	TF-82	48,81	8:22:07	8:20:06	8:18:26	Adeje	
0,33	7,70	87,11	Cruce con TF-583 (Ctra Menores Taucho)	R	460	TF-82	46,67	8:23:06	8:21:00	8:19:15	Guía de Isora	
1,72	9,42	85,39	Cruce con TF-585	R	460	TF-82	44,95	8:28:16	8:25:41	8:23:33	Guía de Isora	
3,54	12,96	81,85	Cruce con TF-465 (Vera de Erques)	R	460	TF-82	42,95	8:38:53	8:35:21	8:32:24	Guía de Isora	
2,42	15,38	79,43	Entrada Túnel	R	565	TF-82		8:46:08	8:41:57	8:38:27	Guía de Isora	
0,14	15,52	79,29	Salida Túnel	R	556	TF-82		8:46:34	8:42:20	8:38:48	Guía de Isora	
0,86	16,38	78,43	Entrada Túnel	R	284	TF-82		8:49:08	8:44:40	8:40:57	Guía de Isora	
0,09	16,47	78,34	Salida Túnel	R	591	TF-82		8:49:25	8:44:55	8:41:10	Guía de Isora	
1,62	18,09	76,72	Entrada a Guía de Isora Cruce con Calle Guarpiá	R	587	TF-82		8:54:16	8:49:20	8:45:13	Guía de Isora	
1,30	19,39	75,42	Cruce con Ctra. TF-463 Playa de San Juan	R	552	TF-82	36,46	8:58:10	8:52:53	8:48:28	Guía de Isora	
2,89	22,28	72,53	Entrada a Chio	R	685	TF-82		9:06:50	9:00:46	8:55:42	Guía de Isora	
1,12	23,40	71,41	Cruce con Ctras. TF-38 y TF-375 Giro Direcc. al Teide	D	712	TF-82	32,42	9:10:12	9:03:49	8:58:30	Guía de Isora	
0,00	23,40	71,41	Inicio TF-38	D	712	TF-38	28,78	9:10:12	9:03:49	8:58:30	Guía de Isora	
6,48	29,88	64,93	Restaurante La Estrella. Reagrupamiento	R	1081	TF-38	21,80	9:29:38	9:21:29	9:14:42	Guía de Isora	
0,00	29,88	64,93	Restaurante Las Estrellas. Inicio de marcha	R	1081	TF-38	21,80	9:59:38	9:51:29	9:44:42	Guía de Isora	
0,27	30,15	64,66	Restaurante Boca Tauce	R	1096	TF-38		10:00:27	9:52:18	9:45:31	Guía de Isora	
6,18	36,33	58,48	Los Poleos	R	1434	TF-38		10:18:59	10:10:50	10:04:03	Stgo del Teide	
0,09	36,42	58,39	Mirador Los Poleos	R	1438	TF-38		10:19:16	10:11:07	10:04:19	Stgo del Teide	
0,43	36,85	57,96	Chinyero	R	1450	TF-38		10:20:33	10:12:24	10:05:37	Stgo del Teide	
0,28	37,13	57,68	Montaña Chinyero	R	1465	TF-38		10:21:23	10:13:14	10:06:27	Stgo del Teide	
0,29	37,42	57,39	Montaña Boca Cangrejo	R	1481	TF-38		10:22:16	10:14:07	10:07:19	Stgo del Teide	
4,91	42,33	52,48	Montana Las Cuevitas	R	1758	TF-38		10:36:59	10:28:50	10:22:03	Stgo del Teide	
1,40	43,73	51,08	Montaña Samara	R	1840	TF-38		10:41:11	10:33:02	10:26:15	Guía de Isora	
0,61	44,34	50,47	Mirador Samara	R	1873	TF-38		10:43:01	10:34:52	10:28:05	Guía de Isora	
4,24	48,58	46,23	Narices del Teide	R	2090	TF-38		10:55:44	10:47:35	10:40:48	Guía de Isora	
0,10	48,68	46,13	Mirador Narices del Teide	R	2089	TF-38		10:56:02	10:47:53	10:41:06	Guía de Isora	
3,37	52,05	42,76	Cruce con Ctra. TF-21 (Cruce de Boca Tauce) Giro Direcc. Vilaflor	D	2041	TF-38	0,00	11:06:09	10:58:00	10:51:13	La Orotava	
0,00	52,05	46,13	Inicio TF-21	D	2041	TF-21	53,36	11:06:09	10:58:00	10:51:13	Guía de Isora	
0,27	52,32	42,49	Casa Museo del pastor Juan Evora	R	2052	TF-21	53,61	11:06:58	10:58:49	10:52:01	Guía de Isora	
3,19	55,51	39,30	Cartel anunciador de Parque Nacional del Teide (Alto del Retamar)	R	2204	TF-21		11:16:32	11:08:23	11:01:35	Adeje	
1,67	57,18	37,63	Entrada a la Zona Recreativa Las Lajas. Reagrupamiento	R	2112	TF-21	58,50	11:21:32	11:13:23	11:06:36	Adeje	
0,00	57,18	37,63	Entrada a la Zona Recreativa Las Lajas. Inicio de marcha	R	2112	TF-21	58,50	11:51:32	11:43:23	11:36:36	Adeje	
4,76	61,94	32,87	Mirador	R	1788	TF-21		12:05:49	11:57:40	11:50:53	Vilaflor	
1,22	63,16	31,65	Cruce con Camino del Pinalito	R	1789	TF-21		12:09:29	12:01:20	11:54:32	Vilaflor	
4,07	67,23	27,58	Vilaflor	R	1410	TF-21		12:21:41	12:13:32	12:06:45	Vilaflor	
0,61	67,84	26,97	Cruce con Ctra. TF-51 (Arona)	D	1370	TF-21	69,20	12:23:31	12:15:22	12:08:35	Vilaflor	
0,00	67,84	26,97	Inicio. TF-51	D	1370	TF-51	17,27	12:23:31	12:15:22	12:08:35	Vilaflor	
6,47	74,31	20,50	La Escalona Cruce con Ctra. TF-565 (Jama-San Miguel)	R	1043	TF-51	10,70	12:42:56	12:34:47	12:27:59	Vilaflor	
0,20	74,51	20,30	La Escalona Cruce con Ctra. TF-567	R	1043	TF-51	9,90	12:43:32	12:35:23	12:28:35	Vilaflor	
6,62	81,13	13,88	Arona	R	621	TF-51		13:03:23	12:55:14	12:48:27	Arona	
3,71	84,84	16,59	La Camella cruce con Ctra. TF-28	D	354	TF-51	0,00	13:14:31	13:06:22	12:59:35	Arona	
0,00	84,84	13,88	Inicio TF-28	D	354	TF-28	91,30	13:14:31	13:06:22	12:59:35	Arona	
0,19	85,03	13,69	Fin La Camella	R	332	TF-28	91,49	13:15:05	13:06:56	13:00:09	Arona	
0,91	85,94	12,78	Chayofa	R	274	TF-28	92,36	13:17:49	13:09:40	13:02:53	Arona	
1,18	87,12	11,60	Fin Chayofa	R	202	TF-28	93,51	13:21:22	13:13:13	13:06:25	Arona	
1,68	88,80	9,92	Cruce con Via de Servicio Las Americas Giro	D	95	TF-28	95,12	13:26:24	13:18:15	13:11:28	Arona	
0,40	89,20	9,52	Via de Servicio Las Americas. Reagrupamiento	D	95	V.Servic		13:27:36	13:19:27	13:12:40	Arona	
0,00	89,20	9,52	Via de Servicio Las Americas. Inicio de marcha	R	95	V.Servic		13:37:36	13:29:27	13:22:40	Arona	
0,43	89,63	9,09	Rotonda de cruce con via de acceso al Siam Park Giro (pk.0,83 v.s	R	59	V.Servic		13:38:53	13:30:44	13:23:57	Arona	
0,58	90,21	8,51	Rotonda cruce con aparcamientos del Siam Park (pk.1,41 v.servicio	R	52	V.Servic		13:40:38	13:32:29	13:25:41	Adeje	
0,40	90,61	8,11	Entrada Principal del Siam Park (pk.1,81 v.servicio)	R	50	V.Servic		13:41:50	13:33:41	13:26:53	Adeje	
0,35	90,96	7,76	Rotonda cruce con Avda. Austria y acceso a la Ctra TF-481	I	40	V.Servic		13:42:53	13:34:44	13:27:56	Adeje	
0,15	91,11	7,61	Entrada en Ctra. TF-481	I	34	TF-481	0,41	13:43:20	13:35:11	13:28:23	Adeje	
0,37	91,48	7,24	Cruce con Calle Gran Bretaña	R	35	TF-481	1,70	13:44:26	13:36:17	13:29:30	Adeje	
0,15	91,63	7,09	Rotonda de Cruce con Avdas. Colón y España giro direcc. Avda. E	R	35	Urbano		13:44:53	13:36:44	13:29:57	Adeje	
0,03	91,66	7,06	Avda. España	R	35	Urbano		13:44:59	13:36:50	13:30:02	Adeje	
0,56	92,22	6,50	Avda. Ernesto Sarti	R	23	Urbano		13:46:40	13:38:31	13:31:43	Adeje	
0,36	92,58	6,14	Rotonda giro direcc. Avda. Bruselas	R	27	Urbano		13:47:44	13:39:35	13:32:48	Adeje	
0,14	92,72	6,00	Rotonda cruce con Calle Roma	R	25	Urbano		13:48:10	13:40:01	13:33:13	Adeje	
0,18	92,90	5,82	Rotonda cruce con Avda. Francisco Ucelay Sabina	R	32	Urbano		13:48:42	13:40:33	13:33:46	Adeje	
0,18	93,08	5,64	Rotonda cruce con Calle Paris	R	32	Urbano		13:49:14	13:41:05	13:34:18	Adeje	
0,21	93,29	5,43	Rotonda Cruce con Avda. Moscu	D	40	Urbano		13:49:52	13:41:43	13:34:56	Adeje	
0,47	93,76	4,96	Cruce calle Helsinky	I	59	Urbano		13:51:17	13:43:08	13:36:20	Adeje	
0,30	94,06	4,66	Estacionamientos Jardines del Duque. META	D	295	Urbano		13:52:11	13:44:02	13:37:14	Adeje	

OBLIGACIONES Y COMPORTAMIENTO DE LOS PARTICIPANTES

Los participantes deben conocer y cumplir en todo el desarrollo de la prueba el reglamento de la misma y en especial la Ley de Seguridad Vial.

Los participantes deben ir siempre por su carril, salvo que la autoridad o personal de la marcha indique otro criterio, siempre cumpliendo la normativa de circulación, siempre mostrando un comportamiento cívico y deportivo, siempre respetando el medio ambiente y a los demás participantes y por supuesto siempre respetado y acatando las órdenes emanadas de la autoridad, sanitarios y personal de la marcha.

Al participante que no cumpla el Reglamento o que sus acciones constituyan un peligro para el resto de participantes o usuarios de la vía, será expulsado de la marcha, impidiendo su continuidad.

Todos los participantes en una prueba deportiva, con las excepciones previstas en este Reglamento, están obligados al cumplimiento de las normas particulares del Reglamento de la prueba y a las que en un momento determinado establezca o adopte, por seguridad, el responsable de la prueba o la autoridad competente, sin estar no obstante eximidos del cumplimiento de las normas generales de circulación.

Cuando un participante no se encuentre en condiciones para mantener el horario previsto para el último de los participantes o sobrepase el tiempo previsto de cierre de control de la actividad, será superado por el vehículo con bandera verde, que indica el final de la zona de competición, por lo que deberá abandonar la prueba con el fin de no entorpecer el tráfico automovilístico y el desarrollo de la propia actividad. En caso de continuar deberá cumplir las normas y señales, y será considerado un usuario más de la vía.